France services

Liberté
Égalité
Fraternité

QUAND

HORAIRES D'OUVERTURE :
Lundi au Vendredi : 9 h - 12 h
UNIQUEMENT SUR RENDEZ VOUS :
Mercredi : 9 h – 12 h
Mardi – Jeudi -Vendredi : 14 h - 17 h

Où

1 place de la Mairie
28330 Authon-du-Perche
Tél: **02.37.49.59.67**
Animatrices: Nathalie CIROT
Sophie ROZE
Mail : msap.authon28@orange.fr
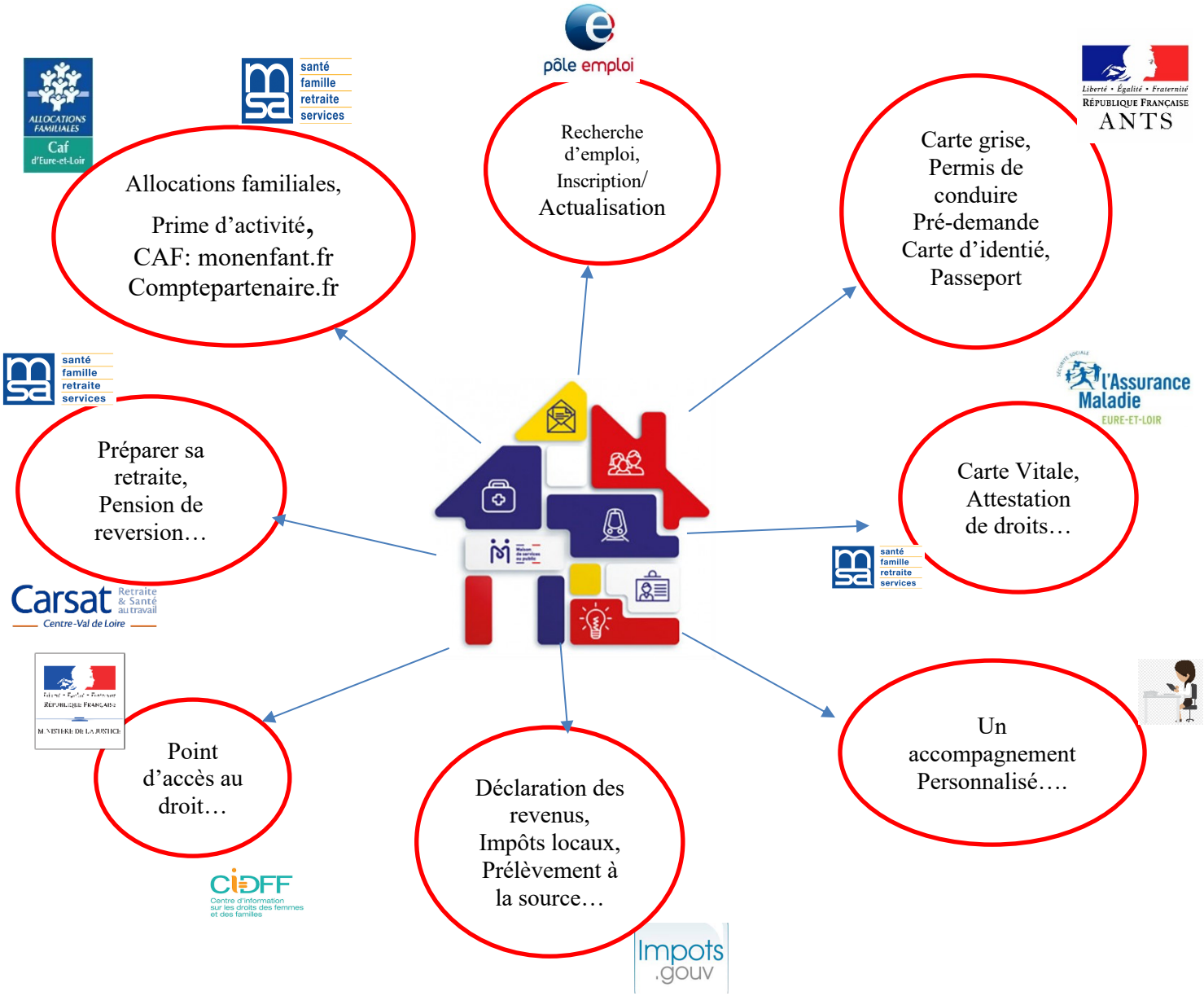
Un guichet unique pour faciliter vos demarches administratives.